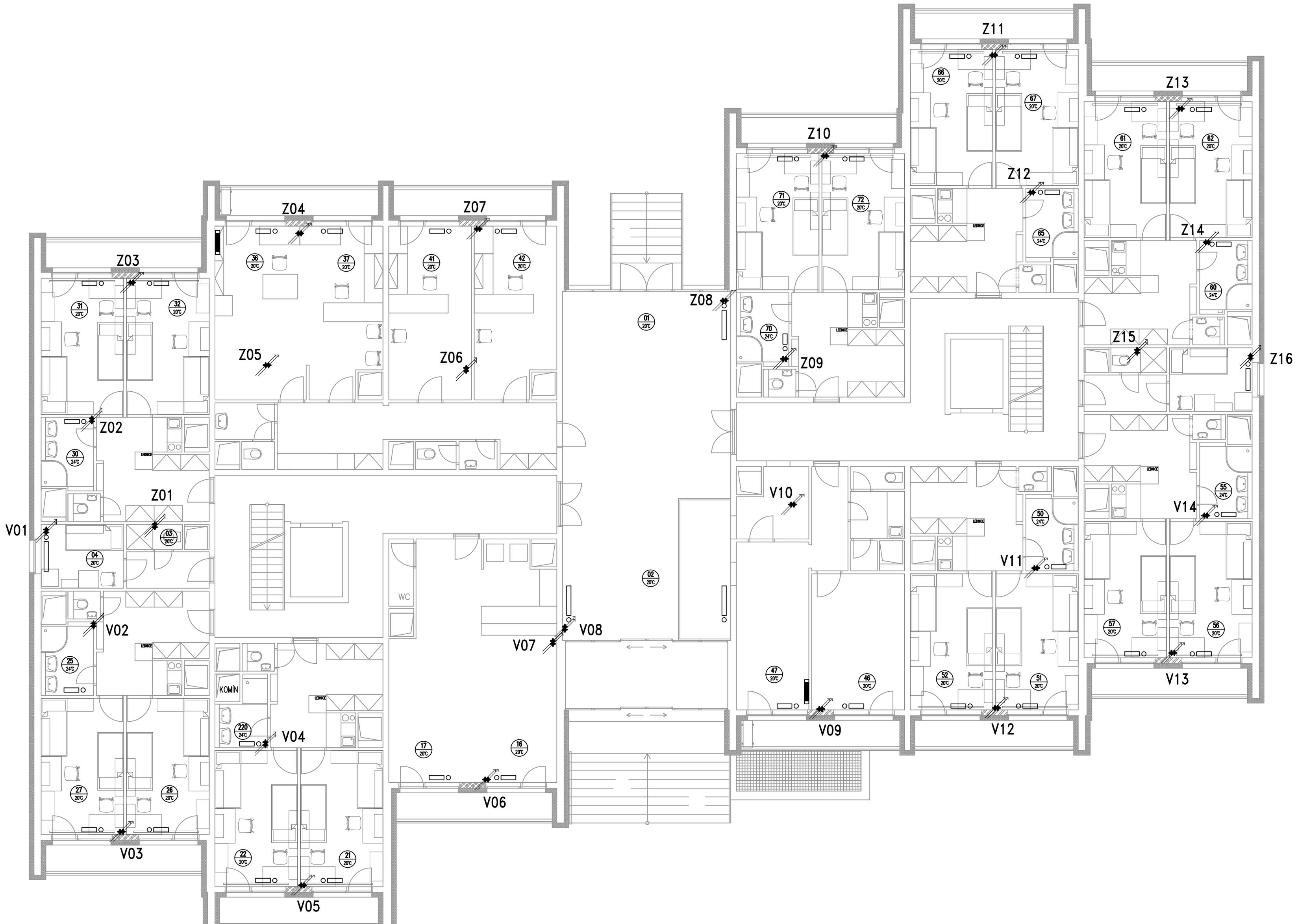

LEGENDA:

- Vytápění – přívod – stávající potrubí vedeno povrchově
- Vytápění – zpátečka – stávající potrubí vedeno povrchově
- Vytápění – přívod – nově budované potrubí vedeno povrchově
- Vytápění – zpátečka – nově budované potrubí vedeno povrchově
- Otopná tělesa – stávající převážně litinová článková otopná tělesa KALOR
  - nově osazený radiátorový ventil s plynule nastavitelným přednastavením clonovou kulisou kvs=0,86m3/h, s termostatickou hlavicí TELL A, hystereze 0,15K
  - nově osazené radiátorové uzavírací šroubení kvs=1,31m3/h
- kulový uzávěr pákový včetně vypouštění
- vyvažovací ventil TA Hydronics STAD (závitový) a STAF (přírubový)
- stoupačkový regulátor tlakové diference Hydronic Systems PV Compact 5–30kPa (závitový)
- nově osazené oběhové čerpadlo GRUNDFOS MAGNA3

DOKUMENTACE PRO VÝBĚR ZHOTOVITELE

KONTROLOVAL:	PROJEKTANT:	VYPRACOVAL:
ING. VÁCLAV PILÁT	ING. VÁCLAV PILÁT	ING. VÁCLAV PILÁT

Ing. Václav Pilát
Chotutická 491/6, 108 00 PRAHA 10
tel.: 606 811 465 e-mail: vasek_p@volny.cz
DIČ: CZ7404050522, IČ: 7054 9737

INVESTOR: VŠE V PRAZE - NÁM. W. CHURCHILA 4, 130 67 PRAHA 3

AKCE:
HYDRAULICKÉ VYVÁŽENÍ OTOPNÉ SOUSTAVY
V ZAHRÁDKÁCH 1953/67, 130 00 PRAHA 3

DATUM: SRPEN 2023

Č. KOPIE:

MĚŘÍTKO: 1 : 100

OBSAH:
ZAŘÍZENÍ PRO VYTÁPĚNÍ
VSTUPNÍ PODLAŽÍ - POLOHA STOUPACÍHO POTRUBÍ

ČÁST: D. 1. 4. C

Č. PŘÍLOHY: H02